

## APERTURA DE CENTROS

### PROGRAMA CONOCIMIENTO HISTÓRICO DEL ENTORNO 2014/2015

#### OBJETIVOS

El proyecto tiene por objetivos:

1º) Integración de la comunidad escolar (alumnado, padres, profesorado) en actividades culturales que no se limiten a las docentes. Posibilitando una convivencia intergeneracional en una actividad cultural fuera de las aulas.

2º) Oferta de una actividad cultural para la comunidad escolar con continuidad y en relación clara con los recursos culturales y turísticos de Asturias y de comunidades vecinas

3º) Ampliación de la consideración del centro de enseñanza como un foco cultural con actividades abiertas a la comunidad en horario extraescolar.

4º) Explicación y valoración de los hechos más significativos de la historia de España, situándolos en el tiempo y en el espacio aprovechando centros históricos de ciudades y villas, monumentos artísticos, museos, espacios conmemorativos, "lugares de memoria"....

5º) Conocer, valorar y respetar el patrimonio histórico y cultural del estado español y de Asturias.

6º) Adquirir nociones generales (cronológicas, históricas) sobre Historia de España en cuanto instituciones: Iglesia, Universidad...Sociedad: sociedad de edad del hierro, sociedad romana, pirámide feudal, estamentos (nobleza, iglesia, pecheros)... economía (agricultura comercio), manifestaciones artísticas...

7º) Aprovechar el itinerario para descripción sumaria del paisaje, geología, morfología, cultivos, hábitat, actividades económicas, redes de transporte, con interés para el alumnado de Geografía de España

Todo ello a través de una serie de excursiones programadas para el curso 2014-2015 y que tienen continuidad desde los 6 cursos anteriores .:

#### PECULIARIDADES DEL PROGRAMA

Existen muchas experiencias de actividades complementarias basadas en itinerarios educativos, las peculiaridades de nuestro programa se cifran en:

- a) La actividad es siempre extraescolar, no consume horario lectivo y esta abierto a toda la comunidad educativa.
- b) En la actividad sus participantes tiene no solo opinión (en cuanto valoración y evaluación) sino participación efectiva en la programación de actividades, a partir de la evaluación después del primer trimestre y según las evaluaciones finales de cursos anteriores.

- c) Cada curso se combina continuidad (de la actividad, de algunas salidas) con nuevas salidas e itinerarios o modificación de alguno de los ya realizados
- d) Continuidad en el tiempo, este sería su 7º curso de funcionamiento en el IES Aramo tras experiencias anteriores en el IES Valle de Aller.

### RESPONSABLES DE LA ACTIVIDAD

La actividad es responsabilidad del departamento de geografía e historia del IES, y está coordinada por D. José García con la ayuda de Dña Alejandra Canella (departamento de Clásicas) y Dña Marta Fano. Además el resto del profesorado del departamento que imparte en 2º e bachillerato colabora en la difusión de la actividad

### EXPERIENCIAS DE CURSOS ANTERIORES

En cuanto a destinos en estos últimos 6 cursos se han repartido así

DESTINOS	2008-9	2009-10	2010-11	2011-12	2012-13	2013-14
Las Médulas	SI		SI			
Avilés	SI			SI		SI**
Oriente Asturias	SI					SI
León	SI	SI	SI	SI		SI
Valdediós-Villaviciosa	SI			SI		SI
Quintanilla de la Cueva-Carrión	SI					
Recorrido urbano Oviedo	SI	SI				SI
Fortificaciones Las Matas	SI	SI	SI	SI	SI	SI
Castros de Occidente		SI				
Valle del Trubia		SI				SI
Monasterios del Esla		SI		SI		
Colombres-Santillana		SI	SI*			SI****
Archivo de Asturias			SI		SI	
Cornellana-Salas			SI			
Grandas de Salime			SI			
Sta Cristina de Lena-Bustiello			SI			
Viladonga-Mondoñedo				SI		
Museo Arqueológico Oviedo				SI		SI
Gijón				SI	SI	
Covadonga				SI		
Medina de Rioseco					SI	
Valle del Nalón					SI	

PLANTEAMIENTOS CONOCIMIENTO HISTÓRICO DEL ENTORNO 2014-15

Jiménez de Jamuz-Astorga					SI	
Museo Bellas Artes					SI	
Sahagún- Valencia de Don Juan					SI	
Espacio Histórico Frente del Nalón					SI	
“Memoria de las escuela”						SI

*\*En vez De Colombres (Archivo Indianos) se incluyó la Cueva del Pindal.*

*\*\* De día completo incluyendo Arnao*

*\*\*\*Se incluyó además Comillas*

Como vemos **en 6 cursos se han cubierto hasta 27 destinos diferentes. Siempre hay alguno nuevo cada curso** (4 el 2009/10 respecto al anterior) 4 el 2010-11, 4 el 2011-12 y 6 el 2012/13 y uno el 2013/14

La única actividad que se ha repetido todos los cursos es la salida a Las Matas, 5 cursos se fue a León y tres veces (los últimos 6 cursos) se han visitado: Valdediós-Villaviciosa, Recorrido urbano por Oviedo, Colombres-Santillana y Avilés .

En cuanto a participantes en cada excursión. El último curso fueron los siguientes

EXCURSIONES	Alumnado	Familias	Profesorado	TOTAL
León	49	2	4	55
Museo	94	4	5	103
Valle del Trubia	45	4	5	54
Arnao Avilés	40	2	6	48
Comillas-Santill	34	3	6	43
Escuela	39	-	3	42
Oviedo	54*	1	4	59
Las Matas	26	1	3	30
Oriente	31	5	3	39
Valdediós-Villa	41	2	4	47
<b>TOTALES</b>	<b>453</b>	<b>24</b>	<b>43</b>	<b>520</b>

\*Estan contados las dos las dos salidas con mismo itinerario 27 de febrero y 27 de marzo)

Si contamos 520 entre 10 salidas da **una media de 52 participantes por salida, la más alta de las computadas los últimos cursos:**

Cursos	Participantes
2008-9	43,1
2009-10	28,4
2010-11	30,7
2011-12	30,4
2012-13	39,3
2013-14	52

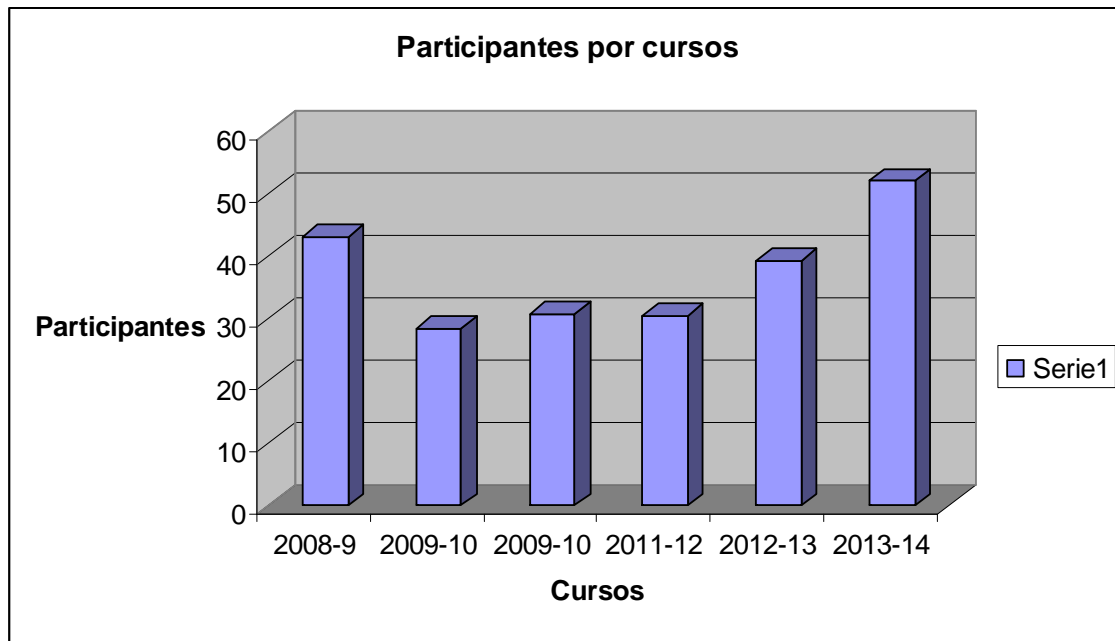

Como vemos por los datos cuantitativos la actividad parece bastante consolidada, se realiza un promedio de 8/10 salidas por curso y los participantes totales oscilan entre 225 y 520, la participación de las familias, cuantitativamente no es muy numerosa, pero ha sido significativa en algunas salidas.

En el curso 2011-12 se alcanzaron las 9 salidas, (3 por trimestre) y el curso pasado se llegó a 10 salidas

Ya el curso 2009-2010 se inicio la información personalizada a los padres y madres de alumnos de 2º de bachillerato con carta, además de carteles en aulas, la página WEB del IES, la pantalla de la entrada del IES...

Desde el segundo curso de la actividad se “estimuló” a los participantes en todas las salidas con una certificación interna del centro que se entrega en la ceremonia de graduación. El curso 2010-11 fueron 5, el 2011-12, 7 los alumnos que lo obtuvieron. El curso 2012-13 fueron 10. y el curso 2013-14 fueron 11

## FINANCIACIÓN

El programa a lo largo de los cursos ha encontrado crecientes ayudas. El primer año se contó con la subvención del IES a las entradas a monumentos, mientras que el transporte era sufragado íntegramente por los participantes.

El segundo curso (2009-2010) se contó además del pago de las entradas con 300 euros del Programa “Apertura de centros”, para ayuda de transporte.

El curso (2010-2011) el AMPA del centro subvencionó con 500 euros los transportes, lo que permitió unos precios económicos para los participantes, además del pago de entradas por el IES.

El curso 2011-2012, el AMPA del centro subvencionó con 650 euros y el 2013/14 con 600 euros

**GASTO DE SUBVENCIÓN AMPA 2013/14**

EXCURSION	SUBVENCIÓN AMPA	INVERTIDO	QUEDA
SANTILLANA	600	35	565
ESCUELA		50	515
ORIENTE		126	389
MADRID		275	114
VILLAVICIOSA		78	36

**GASTOS TOTALES POR EXCURSIÓN 2013-14**

	Coste transporte	Coste entradas	Subvención AMPA	Subvención IES	Pagan alumnos
LEON	410	255	-	145	520
VALLE DEL TR	210	255	-	210	255
ARNAO-AVILE	297	180	-	117	360
SANTILLANA	395	171	35	171	360
ESCUELA	330	120,9	50	120,9	280
ORIENTE	385	112	126	112	259
MADRID			275		
VILLAVICIOSA	210	117,5	78	117,5	132
<b>TOTALES</b>	<b>2237</b>	<b>1211,4</b>	<b>564</b>	<b>993,4</b>	<b>2166</b>

El coste total de la actividad (en cuanto transporte y entradas) supuso 3448,4 euros, de los cuales el 65% fue el transporte y el 35% las entradas. Los participantes abonaron el 63%, el centro el 29 % y la subvención del AMPA supuso el 8%

ENTRE cursos pasados y este las cuentas fueron:

	TRANSPORTE	ENTRADAS	PAGAN PARTIC	PAGA CENTRO	PAGA AMPA
CURSO 2011-12	2198	525	58%	19%	23%
CURSO 2012-13	2130	918,2	62%	25%	13%
CURSO 2013-14	2237	1211,4	65%	29%	8%

Como vemos hay una subida de los costes de entradas muy significativo, el 2013-14 año subieron un 30% respecto al curso pasado y el 2012-13 lo habían hecho un 40% sobre el anterior. Esa subida en nada es correlativa al transporte que ha mantenido una subida muy contenida casi inapreciable. La razón ya la esbozábamos cursos anteriores, muchísimos centros culturales, edificios religiosos, museos... que anteriormente eran gratuitos ahora cobran, Así este curso pasado se cobra la entrada a Sto. Adriano de Tuñón (que antes era gratuita).

El curso pasado el porcentaje de lo que pagan los participantes y el centro es superior a cursos anteriores, eso fue debido a que la subvención del AMPA solo se tramitó a fin de año 2013, con lo que no se pudo contar con ella las excursiones del primer cuatrimestre

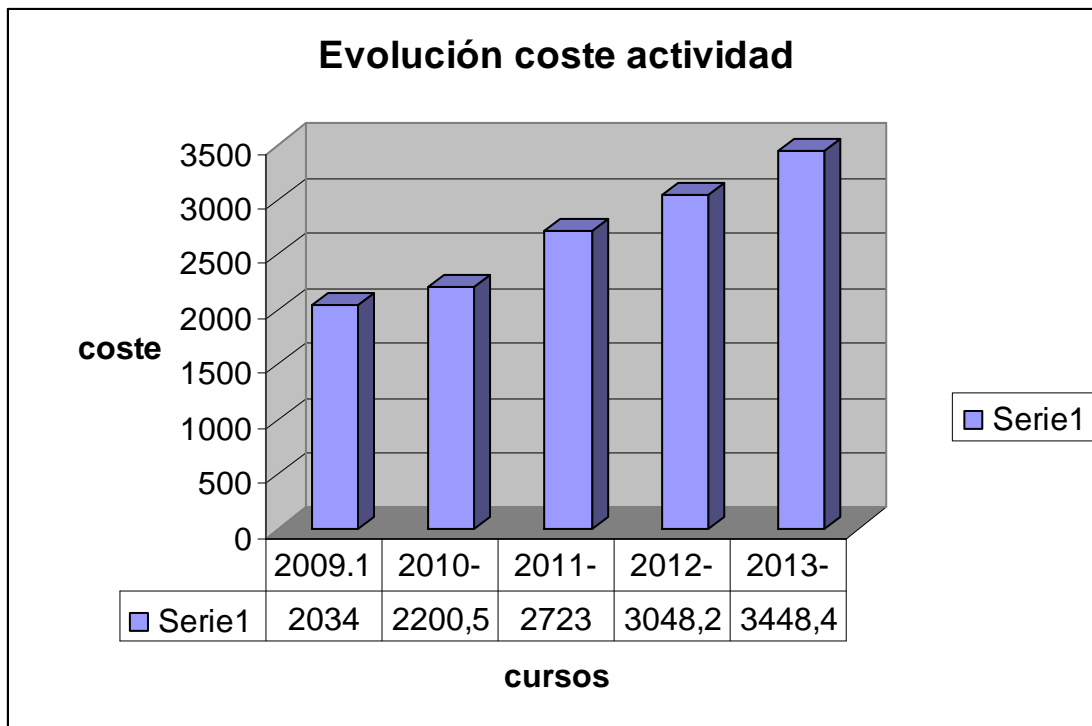

De todas formas hay que ver lo que cuesta a cada participante la actividad, ahí veremos que la variable número no es en absoluto despreciable y explica que el coste individual no suba

León	10 *
Museo	Gratuito
Valle del Trubia	5
Arnao Avilés	8
Comillas-Santillana	9**
Memoria de la Escuela	7***
Oviedo	gratuita
Las Matas	gratuita
Oriente de Asturias	7****
Valdediós-Villaviciosa	3*****
<b>TOTALES</b>	<b>49</b>

\* Se habían presupuestado 12, pero ante la afluencia masiva, autobús lleno, se devolvieron 2 euros a cada participante).

\*\* Se habían presupuestado 11 pero se devolvieron 2 a cada participante

\*\*\* Se habían presupuestado 9 pero se devolvieron 2 a cada participante

\*\*\*\* Se habían presupuestado 10, pero se devolvieron 3

\*\*\*\*\* Se habían presupuestado 5 pero se devolvieron 2

Si comparamos con el coste total para el participante que hubiera hecho todas las salidas en curso anteriores resulta así

CURSO	COSTE TODAS LAS SALIDAS
2011-12	64
2012-13	52
2013-14	49

## LOS DOSSIERES

Se entrega un dossier grapado a cada participante, con una descripción sumaria del itinerario y luego de los puntos de interés a visita3 mas importante, siempre se incluye bibliografía y páginas web actualizadas.

Los del curso pasado fueron:

León	12 pags
Museo Arqueológico	10 pags
Valle del Trubia	12 pags
Arnao -Avilés	24 pags
Comillas-Santillana	13 pags
Memoria de la Escuela	20 pags
Oviedo	12 pags
Las Matas	6 pags
Oriente de Asturias	13 pags
Valdediós-Villaviciosa	12 pags

## INFORMES:

Antes de la salida se deposita en secretaria del centro listado detallado de participantes.

A la vuelta de la salida se realiza un informe detallado (que se entrega) en secretaria del centro, responsable de extraescolares y al AMPA) con participantes, itinerario, materiales, difusión, coste...

## DIFUSIÓN

La actividad se anuncia por varios medios:

-Carteles en las aulas de 2º de bachillerato, cartel en el tablón de anuncios de la entrada..

-Carta a los padres de 2º de bachillerato (en el primer trimestre y en el 2º).

-Página WEB del centro

-Pantalla del hall del centro.

De cada salida se hizo, el curso pasado, una presentación power point con fotos de lo visitado y de los participantes cada uno tuvo las siguientes imágenes

León	25
Museo Arqueológico	45
Valle del Trubia	41
Arnao -Avilés	46
Comillas-Santillana	37
Memoria de la Escuela	40
Oviedo	19
Las Matas	14
Oriente de Asturias	31
Valdediós-Villaviciosa	39

En la pagina WEB del centro, tras la finalización de la actividad se “sube” el dossier entregado a los participantes y fotos.

## EVALUACIÓN

En diciembre se realizará una evaluación de la actividad, tanto cuantitativa (participantes, gastos, informes) como cualitativa (por medio de una encuesta anónima) y se consultará sobre posibles destinos 2º y 3er trimestre.

Esta evaluación es determinante para elegir destino el 2º trimestre.

Al final de curso se repetirá la evaluación.

De ambas evaluaciones se extraen los datos y se elabora informe

## PROPUESTAS PARA EL CURSO 2014-15

Tomadas del informe final del curso pasado 2013/14

1º El curso pasado es el que mayor número de excursiones se han hecho (10) y con mayor participación (una media de 52 participantes).

2º La actividad no incrementó su coste a los participantes individuales, sino que resultó mas barata que cursos anteriores.

3º Este curso solo se ha innovado absolutamente en una salida, y parcialmente, en 4

4º La actividad sigue contando con el respaldo del centro (organizativo, medios, económico) y del AMPA (económico, difusión)

5º Se pasó de 2 a 4 grupos de 2º de bachillerato muy implicados, gracias a la colaboración de todo el departamento de Geografía e Historia.

6º La actividad fue bien valorada en encuestas individuales anónimas por los participantes

## PLANTEAMIENTOS PARA EL PRÓXIMO CURSO

1º Intentar consolidar las 10 salidas y la alta participación

2º Consolidar la participación de todo el departamento de Historia en 2º de bachillerato

3º Realizar más salidas nuevas (Lugo, Naranco, Somiedo...).

4º Mantener en forma similar dossieres, difusión, organización...

Por todo ello se programan para el primer trimestre 2014-15 las siguientes salidas:

### Excursión 18 octubre, sábado, de 8,30-20 h

#### LUGO

**Visitas:** Domus del Mitreo, muralla, catedral con visita a cubiertas, fachada y torres "un paseo por las nubes", Museo Arqueológico, Iglesia de S. Francisco.

Máximo participantes: 55

**Precio 14 euros**

### Excursión 28 octubre, martes, de 16 h a 18 h

#### ARCHIVO HISTÓRICO DE ASTURIAS, (antigua cárcel modelo)

**Visitas:** sala de exposiciones, locutorio, celdas y depósitos

Máximo participantes: 45

**Precio: Gratuita**

### Excursión 7 noviembre, viernes, 16 a 20 h.

#### CORNELLANA-SALAS

**Visitas:** monasterio de S. Salvador de Cornellana, Museo del prerrománico de Salas, torre y colegiata de Salas

Máximo participantes: 55

**Precio 6 euros**

### Excursión 13 diciembre sábado 8,30-20 h.

#### COMARCA DE BENAVENTE



**Visitas:** Morales del Rey, Dolmen del Tesoro y Aula arqueológica del Neolítico y Megalitismo. Rosinos de Vidriales campamento romano de Petavonium y Centro de interpretación de los campamentos romanos. Benavente iglesia de Sta . M<sup>a</sup> del Azoque Graja de la Morerueta: Monasterio cisterciense de la Morerueta

Máximo participantes: **55**

**Precio 15 euros**

Como todos los cursos hay una de pago cada mes (en Octubre hay dos pero una es gratuita). Las fechas procuran salvar las cercanas a la primera evaluación de 2º de bachillerato (primeros días de diciembre)

La del Archivo histórico y la de Cornellana-Salas se han realizado en forma idéntica hacer dos y tres cursos.

La de Lugo y Benavente son completamente nuevas. La de Lugo propiciada por la mejora de las comunicaciones (autovía entre las dos capitales) y la oferta de la catedral “un paseo por las nubes”.

La de Benavente se centra en aspectos arqueológico-artísticos en un territorio vinculado a Asturias por su población prerromana y romana (astures cismontanos) y por la Reconquista.

Por primera vez se incluye límite de participantes (ante la demanda el curso pasado), ceñido a la capacidad de un autobús grande.

Se intentaron salidas a Medina de Rioseco (con trayecto en barco por Canal de Castilla) y a la ruta minera de Samuño, ninguna fue posible, por las fechas de cierre (del recorrido en barco el “puente” de la Constitución y el tren de Samuño finales de octubre, y la saturación de las pocas fechas disponibles

En el cálculo del coste aún no ha considerado subvención y todavía no todos los presupuestos, solo de dos empresas (faltando la tercera) se ha hecho aproximadamente, considerando 40 participantes, si al final se cuenta con subvención del AMPA y se llenan los buses pueden hacerse devoluciones a los alumnos

Oviedo 29 setiembre 2014